

Facturación a través del Webservice de Factura Electrónica.

El proceso es transparente para el usuario, esto significa que la pantalla de ventas es igual con o sin el módulo de Factura electrónica.

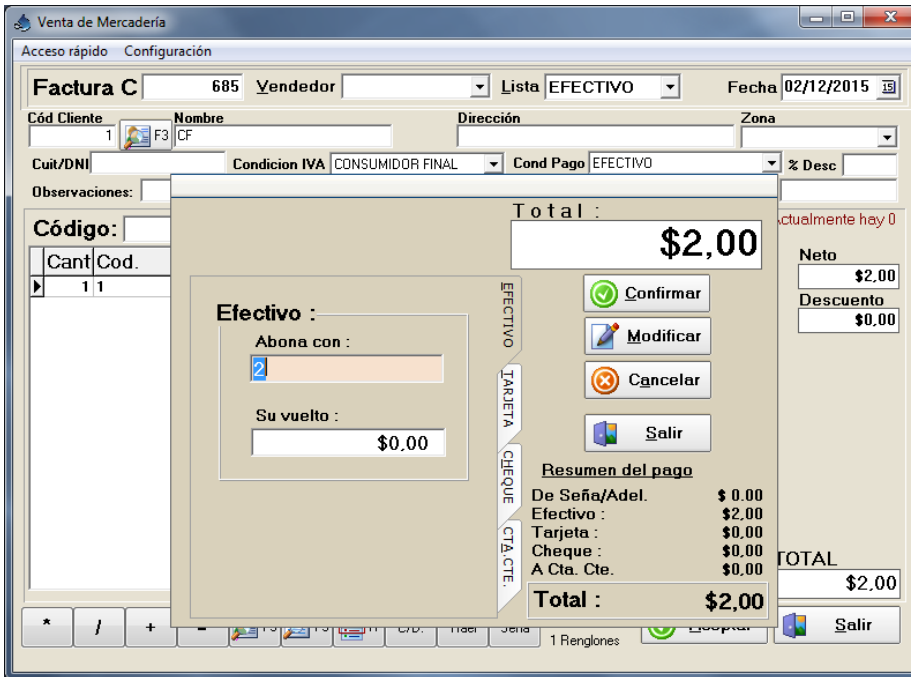

El programa funciona exactamente igual, salvo que al pulsar el botón Confirmar en la pantalla de ventas se abrirá una pantalla de conexión con la AFIP. En la primer venta del día se genera un Pedido de Ticket de Acceso, que tiene validez por doce horas.

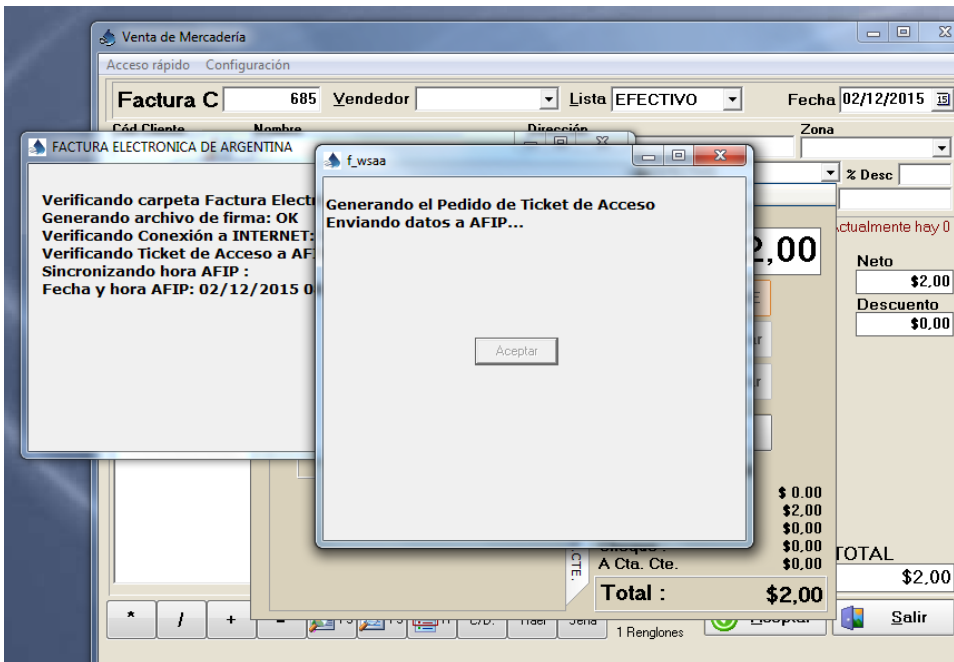

Una vez autorizado a operar, se envían los datos a AFIP y la AFIP devuelve el número de CAE y Fecha de vencimiento del mismo. Lo cual se registra en el sistema.

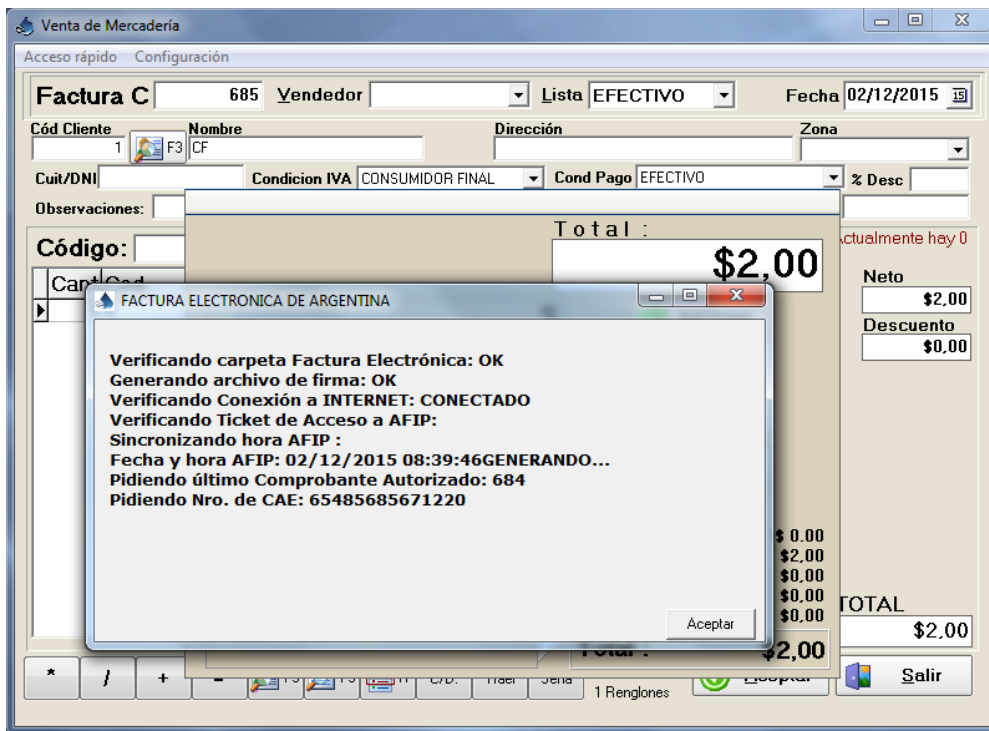

Una vez terminado este proceso, el cual es automático y demora unos pocos segundos, se habilita el botón aceptar para pasar la vista previa del comprobante.

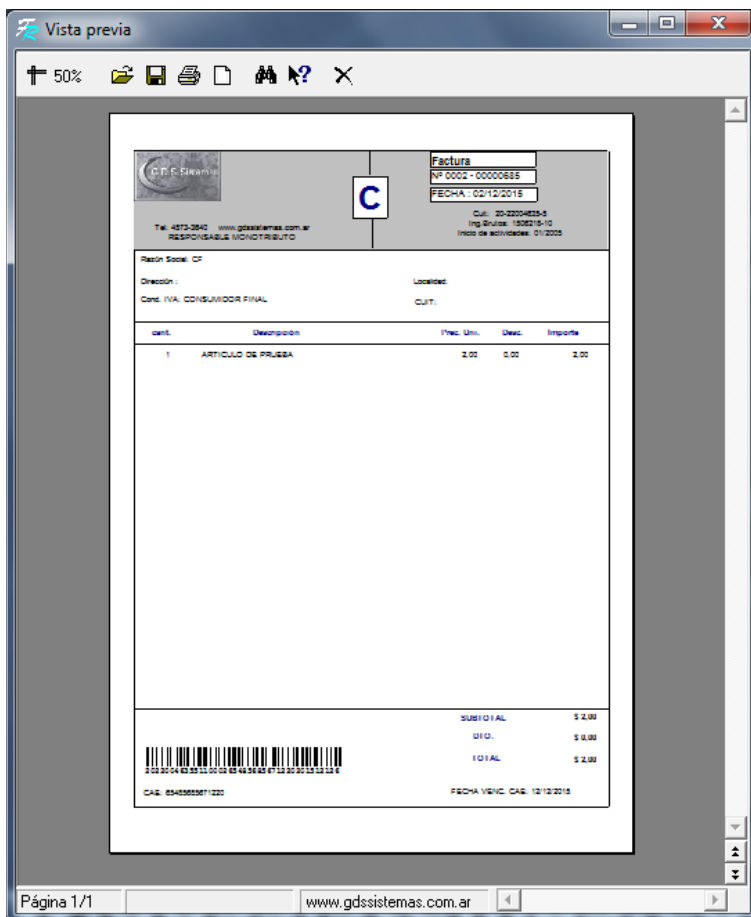

El programa genera la vista previa de la factura, la cual puede imprimir o guardar como pdf para enviar por mail.